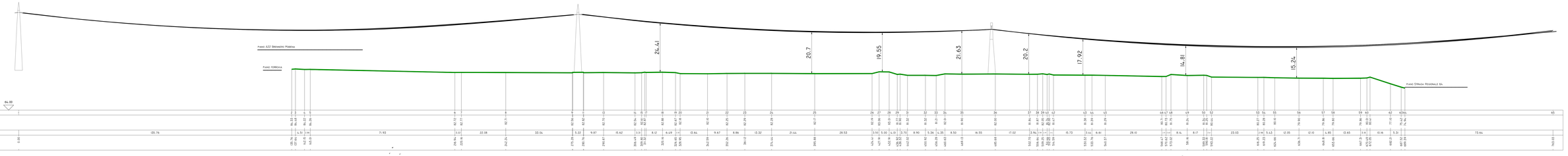

Planimetria Sez. N.1
sc. 1:500

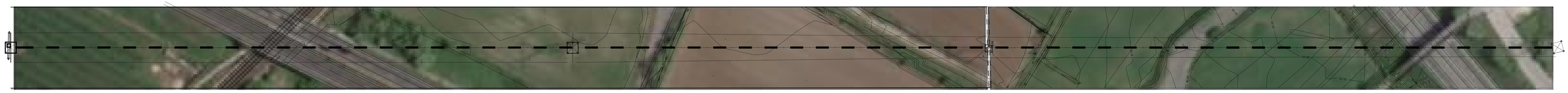

Sez. 1 - Elettrodotto 132kV "Bussolengo M.A. - Verona Sud" cod. 23.616M1
Sez. 2 - Elettrodotto 220kV "Bussolengo S.S. - Ferara" cod. 22.221F01
Sez. 3 - Elettrodotto 220kV "Sondrio - Dugale" cod. 22.228C1
Sez. 4 - Elettrodotto 132kV "Peschiera D.G. - Verona S.L." cod. 23.030F1

Rilievo con sezioni
sc. 1:5000

Ortofoto con sezioni
sc. 1:5000

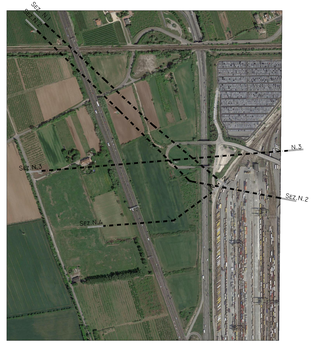

Ortofoto con particolare linea di alta tensione N.1

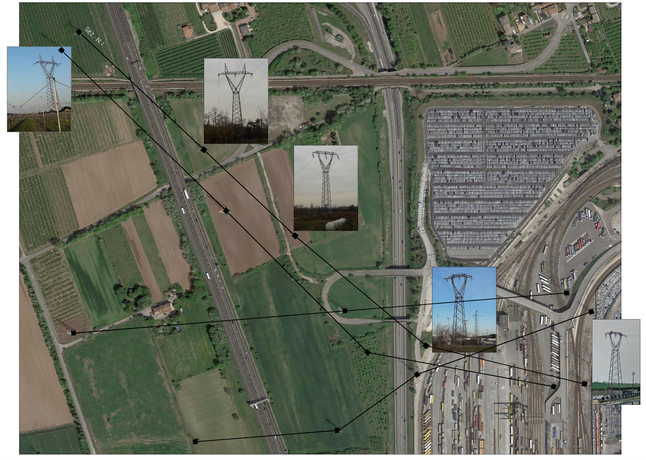

Comune di Verona

Provincia di Verona

Città Metropolitana di Venezia

PIANO URBANISTICO ATTUATIVO DEL QUADRANTE EUROPA - AREA NORD
L.R. 23.04.2004 n° 11

PROGETTO UNITARIO DI COORDINAMENTO
AREA DI INTERVENTO UNITARIO A.I.U.1

PRIMA FASE

Collaborano:

- Ufficio Tecnico Consorzio ZIV
  Ing. Gianni Ottaviani
  Geom. Mariano Bianco
  Geom. Mario Papa
- Progetti Servizi Ingegneria srl
  Ing. Alessandro Ferrari
  Geom. Giulio Zampieri
  Geom. Nicolas Cordioli
  Geom. Nicolas Cordioli
- Studio Professionale
  Ing. Riccardo Antonioli
  Impianti Tecnologici
- Ing. Paolo Marcon
  Opere Idrauliche
- Geom. Fiderapo Pasquale
  Rilievi plano/altimetrici
- Dott. Geol. Claudio Lavinzili
  Indagini geologiche

Il Presidente

Il Progettista

Tav. 4.3a Rev. 01

RILIEVO DELLO STATO DI FATTO
Elettrodotto 132kV "Bussolengo M.A.-Verona Sud"
cod. 23.616M1

Scala: Varie

Aprile 2019